

TINGMÄRGID:

|  |                                |
|--|--------------------------------|
|  | PROJ. JUURDEPÄÄSUTEE KATTESERV |
|  | PROJ. MULDE NÖLV               |
|  | PROJ. A/B KATE                 |
|  | PROJ. KRUUSKATE                |
|  | PROJ. NÕLVA HALJASTUS          |
|  | PROJ. KRAAV                    |
|  | OL.OL. KRAAVI PUHASTAMINE      |
|  | KATASTRIÜKSUSE PIIR            |
|  | LIKVIDEERITAV OBJEKT           |

Scale/Möötkava 1:500

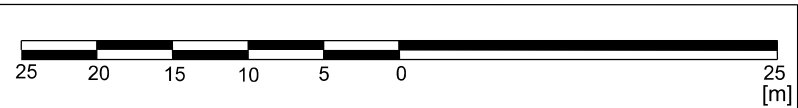

Tasapinnaline koordinaatsüsteem: L-EST 97  
Kõrgussüsteem: EH-2000



Tulika 19  
10613 Tallinn  
tel. 6528408  
tel. 5070951  
maajavesi@maajavesi.ee

MATER reg.nr.MP0008-00  
MTR reg.nr.EP10033667-0001

Töö number:  
221410

Tellija:  
Riigimetsa Majandamise Keskus

Autor:  
J.Käsk

Vast.spets:  
T.Ploompuu

Objekt:  
Muzako teed

Joonise nimi:  
Ristumiskoha topo-geodeetiline maa-ala plaan

Joonis 1 Leht 1/9 Mõõt 1:500 Kuup. 08.2022

Nr.

Teelahendused OÜ

MTR ELK000135, EEP004085, EPE001377

PROJ/DESIGNED  
A. Afanasjev

ALLKIRI/SIGNATURE

KONTR/CHECKED  
J. Jermolovitš

ALLKIRI/SIGNATURE

KUUPÄE/DATE  
07.11.2022

KUUPÄE/DATE  
07.11.2022

JOONISE NIMETUS/DRAWING NAME

Autorongi pöördekoridorid (18,75m)

PROJ NR/PROJ NO  
PP-22-32

JOONISE NR/  
DRAWING NO  
3.7

PROJ ETAPP/DESIGN STAGE  
Põhiprojekt

MÖÖT/SCALE  
1:500

REV  
0

TELLIJAJ/CLIENT  
AS Projekteerimisbüroo Maa ja Vesi

OBJEKT/OBJECT  
Võru maakond, Võru vald, Vana-Vastseliina küla  
25182 Vastseliina-Meremäe-Kliima tee

LÕIK/SECTION  
Mahasõidukoht Tutimäni tee km 0,327